

### 1. Casos nuevos, activos, acumulados y defunciones por comuna (confirmados)

| Provincia; comuna                                 | Número de casos nuevos | Número de casos activos | Número de casos acumulados | Número de defunciones acumuladas <sup>1</sup> |
|---|------------------------|-------------------------|----------------------------|---|
| <b>Región de Valparaíso</b>                       | <b>667</b>             | <b>2.651</b>            | <b>141.914</b>             | <b>3.655</b>                                  |
| <b>Provincia de Valparaíso</b>                    | <b>178</b>             | <b>1.165</b>            | <b>61.410</b>              | <b>1.603</b>                                  |
| Valparaíso  | 75                     | 455                     | 27.148                     | 720   |
| Viña del Mar                                      | 62                     | 492                     | 25.586                     | 701   |
| Concón  | 15                     | 114                     | 2.991                      | 58  |
| Quintero  | 7                      | 43                      | 2.658                      | 58  |
| Casablanca  | 16                     | 26                      | 1.516                      | 39  |
| Puchuncaví  | 3                      | 35                      | 1.510                      | 27  |
| Juan Fernández                                    | 0                      | 0                       | 1                          | 0   |
| <b>Provincia de Marga-Marga</b>                   | <b>66</b>              | <b>330</b>              | <b>23.207</b>              | <b>705</b>                                    |
| Quilpué   | 34                     | 180                     | 10.075                     | 314   |
| Villa Alemana                                     | 26                     | 119                     | 8.661                      | 236   |
| Limache   | 3                      | 22                      | 3.135                      | 125   |
| Olmué   | 3                      | 9                       | 1.336                      | 30  |
| <b>Provincia de San Antonio</b>                   | <b>69</b>              | <b>264</b>              | <b>15.548</b>              | <b>311</b>                                    |
| San Antonio                                       | 31                     | 138                     | 8.515                      | 198   |
| Cartagena   | 6                      | 24                      | 2.319                      | 35  |
| El Quisco   | 12                     | 33                      | 1.450                      | 18  |
| El Tabo   | 9                      | 20                      | 1.240                      | 25  |
| Algarrobo   | 5                      | 23                      | 1.133                      | 28  |
| Santo Domingo                                     | 6                      | 26                      | 891                        | 7   |
| <b>Provincia de Quillota</b>                      | <b>20</b>              | <b>80</b>               | <b>13.905</b>              | <b>404</b>                                    |
| Quillota  | 8                      | 43                      | 6.395                      | 185   |
| La Calera   | 6                      | 17                      | 3.384                      | 131   |
| Nogales   | 1                      | 5                       | 1.618                      | 47  |
| La Cruz   | 3                      | 9                       | 1.379                      | 22  |
| Hijuelas  | 2                      | 6                       | 1.129                      | 19  |
| <b>Provincia de San Felipe</b>                    | <b>24</b>              | <b>84</b>               | <b>11.100</b>              | <b>290</b>                                    |
| San Felipe  | 11                     | 44                      | 5.417                      | 142   |
| Llay-Llay   | 6                      | 16                      | 1.928                      | 55  |
| Santa María                                       | 2                      | 8                       | 1.143                      | 22  |
| Putaendo  | 3                      | 3                       | 1.097                      | 37  |
| Catemu  | 2                      | 10                      | 1.059                      | 25  |
| Panquehue   | 0                      | 3                       | 456                        | 9   |
| <b>Provincia de Los Andes</b>                     | <b>18</b>              | <b>97</b>               | <b>8.292</b>               | <b>198</b>                                    |
| Los Andes   | 13                     | 71                      | 5.340                      | 141   |
| San Esteban                                       | 4                      | 14                      | 1.171                      | 21  |
| Calle Larga                                       | 1                      | 10                      | 1.132                      | 20  |
| Rinconada   | 0                      | 2                       | 649                        | 16  |
| <b>Provincia de Petorca</b>                       | <b>22</b>              | <b>124</b>              | <b>5.286</b>               | <b>142</b>                                    |
| La Ligua  | 14                     | 36                      | 2.419                      | 75  |
| Cabildo   | 0                      | 2                       | 1.123                      | 35  |
| Petorca   | 0                      | 3                       | 687                        | 13  |
| Zapallar  | 5                      | 78                      | 602                        | 11  |
| Papudo  | 3                      | 5                       | 455                        | 8   |
| <b>Provincia de Isla de Pascua</b>                | <b>0</b>               | <b>0</b>                | <b>13</b>                  | <b>2</b>                                      |
| Isla de Pascua                                    | 0                      | 0                       | 13                         | 2   |
| <b>C. reportados por laboratorios<sup>2</sup></b> | <b>257</b>             | <b>358</b>              | <b>1.634</b>               | <b>0</b>                                      |
| <b>Casos de otras provincias</b>                  | <b>13</b>              | <b>149</b>              | <b>1.519</b>               | <b>0</b>                                      |

Datos preliminares. Información EPIVIGILA, Epidemiología y DEIS MINSAL.

Los casos nuevos, activos, acumulados y defunciones corresponden a casos confirmados por exámenes PCR o test de antígeno.

1 Corresponde a casos clasificados con causa de muerte U07.1 (caso confirmado con resultado positivo de la prueba), según estadísticas del DEIS.

2 Casos que, teniendo un test de PCR positivo, no están ingresados aún en la plataforma de vigilancia epidemiológica (EpiVigila).

## 2. Casos nuevos, activos y defunciones por fecha (semana actual)

| Fecha      | Número de casos nuevos totales | Número de casos activos confirmados | Número de casos activos probables | Número de casos activos totales | Número de defunciones |
|------------|--------------------------------|-------------------------------------|-----------------------------------|---------------------------------|-----------------------|
| 13-01-2022 | 667                            | 2.651                               | 4                                 | 2.655                           | 5                     |
| 12-01-2022 | 447                            | 2.147                               | 5                                 | 2.152                           | 0                     |
| 11-01-2022 | 276                            | 1.854                               | 6                                 | 1.860                           | 0                     |
| 10-01-2022 | 318                            | 1.738                               | 5                                 | 1.743                           | 1                     |

### 2.1 Casos nuevos, casos activos (confirmados y probables) y defunciones por semana

| Semana                         | Número de casos nuevos totales | Promedio casos activos confirmados | Promedio casos activos probables | Promedio casos activos totales | Número de defunciones |
|--------------------------------|--------------------------------|------------------------------------|----------------------------------|--------------------------------|-----------------------|
| Desde 03-01-2022 al 09-01-2022 | 1.567                          | 1.086                              | 2                                | 1.088                          | 9                     |
| Desde 27-12-2021 al 02-01-2022 | 647                            | 722                                | 2                                | 724                            | 14                    |
| Desde 20-12-2021 al 26-12-2021 | 871                            | 761                                | 2                                | 764                            | 23                    |
| Desde 13-12-2021 al 19-12-2021 | 963                            | 793                                | 4                                | 796                            | 15                    |

## 3. Exámenes PCR y test de antígeno por fecha (semanal actual)

| Fecha      | Exámenes PCR       |                                    |                 | Test de antígeno |                                    |                 |
|------------|--------------------|------------------------------------|-----------------|------------------|------------------------------------|-----------------|
|            | Número de exámenes | Número de casos nuevos confirmados | Positividad (%) | Número de test   | Número de casos nuevos confirmados | Positividad (%) |
| 13-01-2022 | 6.883              | 542                                | 7,9             | 1.166            | 125                                | 10,7            |
| 12-01-2022 | 3.992              | 303                                | 7,6             | 1.084            | 144                                | 13,3            |
| 11-01-2022 | 2.898              | 224                                | 7,7             | 626              | 52                                 | 8,3             |
| 10-01-2022 | 4.991              | 269                                | 5,4             | 598              | 49                                 | 8,2             |

### 3.1 Exámenes PCR y test de antígeno por semana

| Semana                         | Exámenes PCR       |                                    |                 | Test de antígeno |                                    |                 |
|--------------------------------|--------------------|------------------------------------|-----------------|------------------|------------------------------------|-----------------|
|                                | Número de exámenes | Número de casos nuevos confirmados | Positividad (%) | Número de test   | Número de casos nuevos confirmados | Positividad (%) |
| Desde 03-01-2022 al 09-01-2022 | 29.230             | 1.289                              | 4               | 6.548            | 278                                | 4               |
| Desde 27-12-2021 al 02-01-2022 | 22.061             | 789                                | 3,6             | 4.757            | 184                                | 3,9             |
| Desde 20-12-2021 al 26-12-2021 | 20.913             | 740                                | 3,5             | 4.898            | 131                                | 2,7             |
| Desde 13-12-2021 al 19-12-2021 | 23.932             | 784                                | 3,3             | 6.301            | 179                                | 2,8             |

Región según toma la muestra.

#### 4. Camas UCI por fecha

| Fecha      | Número de Camas UCI ocupadas país | Número de camas UCI ocupadas región | % del total país |
|------------|-----------------------------------|-------------------------------------|------------------|
| 13-01-2022 | 444                               | 42                                  | 9,46             |
| 12-01-2022 | 445                               | 40                                  | 8,99             |
| 11-01-2022 | 460                               | 43                                  | 9,35             |
| 10-01-2022 | 460                               | 42                                  | 9,13             |
| 09-01-2022 | 460                               | 42                                  | 9,13             |
| 08-01-2022 | 457                               | 39                                  | 8,53             |
| 07-01-2022 | 479                               | 40                                  | 8,35             |

Número de camas ocupadas por pacientes Covid-19.

Pacientes reportados durante el día anterior de forma agregada, UGCC.

#### 5. Residencias sanitarias

| Residencia      | Comuna       | Número de camas totales | Número de camas disponibles | Número de usuarios en residencia | FOR <sup>1</sup> |
|-----------------|--------------|-------------------------|-----------------------------|----------------------------------|------------------|
| Hotel O'Higgins | Viña del Mar | 277                     | 1                           | 162                              | 99%              |
| <b>Totales</b>  |              | <b>277</b>              | <b>1</b>                    | <b>162</b>                       | <b>99%</b>       |

Plataforma Residencias Sanitarias.

1 FOR: factor de ocupación real. FOR = camas ocupadas / (camas totales - camas inhabilitadas).

#### 6. Avance proceso de vacunación y tasa de incidencia casos activos

| Fecha      | Casos activos                |                                 | Cobertura de vacunación (%) <sup>3</sup> , según grupos de edad |                  |                                  |
|------------|------------------------------|---------------------------------|---|------------------|----------------------------------|
|            | Número de casos <sup>1</sup> | Tasa de incidencia <sup>2</sup> | De 3 a 17 años  | De 18 años y más | Primer refuerzo de 18 y más años |
| 13-01-2022 | 2.651                        | 132,9                           | 72,5  | 95,1             | 81,7                             |

1 Los casos activos corresponden a casos confirmados por un examen PCR o test de antígeno.

2 Tasa de incidencia activos = (casos activos confirmados / población) \* 100.000. Población INE 2020, según proyección poblacional Censo 2017.

3 Registro Nacional de Inmunizaciones, DEIS-PNI- MINSAL.

## 7. Tasa de casos activos y avance de la estrategia paso a paso por comuna

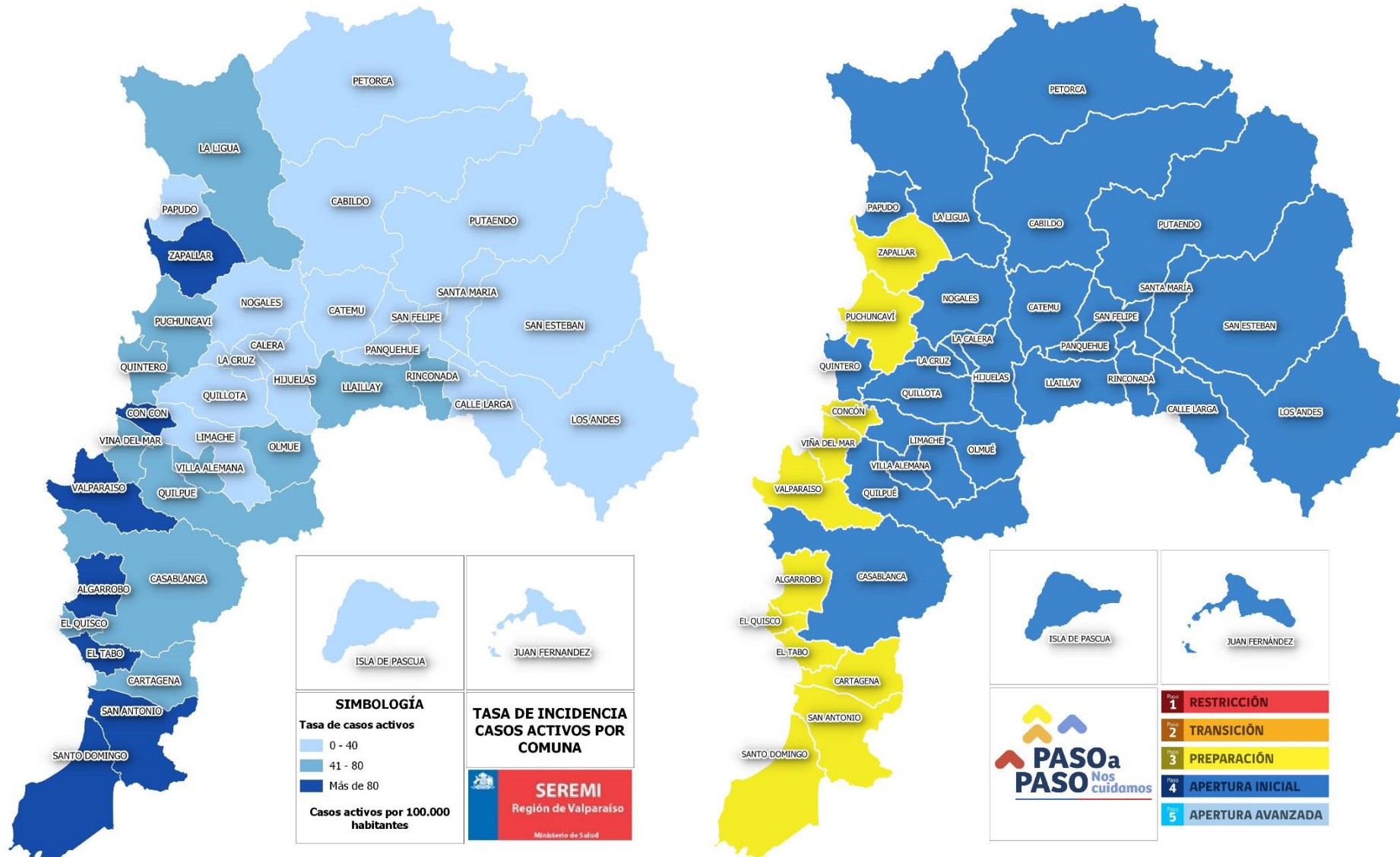

Tasa por 100.000 hbts. de casos activos (confirmados y probables) por comuna de residencia . Datos preliminares 07-01-2022.

Plan Paso a Paso. Retroceden a "Preparación" las comunas de Puchuncaví, El Tabo, San Antonio, El Quisco y Cartagena, desde este sábado 15 de enero a las 05:00 am.